Общественно-политическая газета Ханты-Мансийского автономного округа - Югры

Лӯимā сэ̄рипос

наведи телефон

10.10.2024
№ 19 *(1325)*

www.khanty-yasang.ru

Основана 11 февраля 1989 года

E-mail: gazeta@khanty-yasang.ru

С. Ромбандеева вāрум хури

Ты хурит Хāльӯс район мāньщи нэ̄г Светлана Николаевна Немкова ос Надежда Петровна Пузина пōслым ōлэ̄г. Сӯкыр э̄тпос 16-20 хōталыт Ханты-Мансийск ӯст «Тōрум Маа» музейт пормасыт щаквщин ос тāн ōвылтыт потыртан семинар вāрыглавес, тэ̄н тув ёхталасыг. Ты тэ̄ла урыл 12-13 лōпсыгт ловиньтэ̄н.

Ты номерт ловиньтэ̄н:

Хōнтлам хум кӯщаиг паттувес ‣ 2

Сāвсыр тэ̄нут суссылтавес ос тыналавес ‣ 4

Кāркамыг ōлнэ сосса хōтпат акван-атыглавēсыт ‣ 6

Э̄рыг тотнэ мāньщи нэ̄т ‣ 8-9

Щаквщин урыл потыртасыт ‣ 12-13

Нэ̄ саами мāхум пēс накыт пōслы ‣ 14

Хōнтаӈ мāньщит щāнь лāтыӈ ханищтэ̄гыт ‣ 16

Хо̄нтлам хум кӯщаиг паттувес

Ма̄н о̄лнэ ма̄в Уральский федеральный округ нупыл хансым о̄лы. Тув Ямал, Тюменский, Свердловский, Курганский ос Челябинский областит о̄с тӯлве̄сыт. Ты яныг тэ̄ла 2000 та̄лт ва̄рвес.

Кӯщай тув ат пе̄рияве, тав Россия Президент хӯлтнэ ла̄тыӈ щирыл тув паттаве. Юи-о̄выл нила та̄лыт сыс Владимир Якушев тот пуӈктотнэ хо̄тпаг о̄лыс.

Ань ос тамле ла̄тыӈ ёхтыс – Президент Владимир Путин мо̄т кӯщай тув те̄ты, тав наме Артем Жога. Ты хум Донецкий Народный республикат са̄в та̄л хо̄нтлыс, тамле яныг нам о̄ньщи – Герой ДНР. Ма̄глын тагатан по̄сыл маим о̄лы – «За заслуги перед Отечеством» IV степени, Орден Мужества.

Артем Жога Магадан ма̄т самын патыс, тот яныгмас, школат ханищтахтас. Школа а̄стламе юи-па̄лт тав Донецкий областьн о̄луӈкв минас, нэ̄ тотыс, Владимир пыге̄н самын патыс.

Тав са̄в рӯпитас, тувыл 2014 та̄лт хо̄нтлын ва̄рмаль тот та о̄вылтахтас. Тэ̄н пыге̄нтыл та̄ра тув хасхатсы̄г. Та̄н батальонаныл «Спарта» намыл пиным о̄лыс. 2022

А. Жога

та̄лт пыге порслувес, «Герой России» намыл Президентын майвес. То̄нт ты Артем Жога о̄выл щёс Владимир Путин ёт ва̄йхатас. Тав пыге батальон командирыг о̄лыс, порслыма юи-па̄лт а̄тятэ, Артем Жога, ты батальонт пуӈктотыс.

Мо̄тыт 2023 та̄лт Донецкий республика Совет яныг кӯщаиг тав пе̄риявес. Та̄л арыгтем тот рӯпитас, ань Уральский Федеральный округ кӯщаиг ты е̄мтыс.

Округ кӯщаюв Руслан Кухарук Артем Жога урыл тох ла̄выс:

– Ма̄н ма̄гсылув ты сака ёмас ва̄рмаль – Артем Владимирович УрФО кӯщаиг е̄мтыс, тав намыӈсуиӈ хо̄тпа, тав пилта̄л са̄т та̄л ма̄тэ вуянтым хо̄нтлыс. Ка̄сыӈ хо̄нтлын хо̄тпа урыл, та̄н ще̄мьяныл урыл сыме ща̄рги. Тав са̄в рӯпиты, мирн э̄рнэ са̄в ёмас тэ̄ла ва̄ри. Ма̄н таве̄н номт пинэ̄в.

Округ мирколныл те̄тым ля̄ххал ма̄ньщи ла̄тӈыл
Валентина Хозумова
хансыстэ

Ма̄нь таквс э̄тпос атыт хо̄тала̄т ня̄врам ханищтан хо̄тпат ялпыӈ хо̄таланыл о̄лыс. Округув янытыл школатт ос мо̄т ханищтахтын колытыт 17 со̄тыра арыгкем ханищтан хо̄тпат рӯпитэ̄гыт. То̄ват яныг ще̄мьяӈ та̄гыл са̄в та̄л школат рӯпитэ̄гыт, ань округувт та щирыл 654 ще̄мьят ловиньтахтэ̄гыт.

Ялпыӈ хо̄таланыл кастыл янытлаве̄сыт

О.М. Норова янытлавес

В.С. Меров мӯйлуптавес

Ма̄н та̄наныл ялпыӈ хо̄таланыл кастыл пуссын янытлыянӯв, та̄н пуста̄лыг вос о̄лэ̄гыт, сэ̄ръёрыг рӯпитым ла̄тыӈ хӯнтлын ня̄врамытытн акваг вос не̄тавет.

То̄ват та̄н халанылт щар ёмас ос ве̄щкатыг рӯпатаныл ва̄рнэ̄ныл ма̄гыс ка̄сыӈ та̄л Ханты-Мансийск ӯсн во̄виньта̄лавет ос янытлан нэ̄пакыл мӯйлуптавет. Ты та̄л та̄н округ губернатор ва̄ӈын хо̄тпагн янытлаве̄сыт.

Алексей Забозлаев 14 хо̄тпат РФ Министерство образование па̄лыл намыӈ-суиӈ по̄сыл мӯйлуптасанэ ос Елена Шумакова 22 хо̄тпат образование ос наука Министерство Просвещение РФ па̄лыл янытлан нэ̄пакыл ос благодарностил мисанэ̄. Образование ос наука департамент кӯщай Алексей Дренин ма̄хум ёт пащалахтас, са̄в ёмас ла̄тыӈ ла̄выс.

Янытлым ма̄хум халт Ханты-Мансийскат сосса мирыт пе̄с наканыл, ща̄нь ла̄тӈаныл э̄лаль тотнэ̄ щирыл ня̄врамыт ханищтан центр-колт рӯпитан ма̄ньщи нэ̄ Ольга Норова Министерство РФ па̄лыл Почётный грамотал майвес. Тав 22 та̄л педагогыг рӯпиты, ма̄нь а̄гирищит-пыгрищит по̄слуӈкве ос ма̄ньщи ла̄тӈыл потыртаӈкве ханищтыянэ̄.

Аквты колт рӯпитан ма̄ньщи хум Владимир Меров ос белорус хум Игорь Сиренко Ханты-Мансийск ӯс кӯщайн Благодарственный пищмал мӯйлуптавесы̄г. Тэ̄н са̄в та̄л ня̄врамыт ёт ёмщакв рӯпитэ̄г, ханищтан накыт ве̄щкатыг э̄лаль тотыянэ̄н.

Тамара МЕРОВА

Олныт э̄рнэ мāн тāстувēсыт

Округ Дума депутатыт налыман нупыл хо̄тыт сапрāнияныл сӯкыр э̄тпос вāт нупыл хо̄тыт щислат вāрыгласаныл. Ты э̄лы-пал тāн комитетыт щирыл я̄нас атхатыгласыт ос кāсыӈ пирмайтан сāккон урыл потыртасыт.

Ассамблея депутатыт потыртэ̄гыт

Сосса мир Ассамблея я̄нас тāнти атхатыгласыт, пирмайтан сāкконыт урыл потыртасыт. Тув С.М. Попкова, олн ловиньтан департаментыт кӯщай вāӈын нэ̄г рӯпиты, ос А.А. Дренин, ханищтап департаментыт кӯщаиг рӯпитан хум, вōвиньтāлвесы̄г, тэ̄н тэ̄нти рӯпататэ̄н урыл потыртасы̄г.

Светлана Попкова лāвыс, мансāвит олн бюджетын ань ос нё̄таве, акв тох тот сосса мир мāгсыл олныт сāвыгнув ё̄мтэ̄гыт, тāл оигпан мус сāвсыр программат тāставет.

Алексей Дренин ня̄врамыт ханищтан урыл потыртас, ань «целевой» щирыл ня̄врамыт э̄лаль ханищтахтуӈкве вивет, ты хотты организация манос школа ёт договорнэ̄пак хансаве ос мāньлат хо̄тпа ханищтахтын мāныл āсты, тув рӯпитаӈкве та мины. Ты мāгсыл хӯрум тāл рӯпитаӈкве э̄ри, тувыл ущ тахмаи те, мо̄т рӯпатан патхатуӈкве ро̄ви. Тох āти туп сосса āгитпыгыт ханищтавет, пуссын ня̄врамыт вивет.

Ос акв ё̄мас тэ̄ла урыл лāвыс, ань тāл оигпан мус иӈ матсāвит олн тāстувес, тыил мāньщи лāтӈыл хаснэ «переводчик» иӈ хансуӈкве патаве. Ты олныт ыл толмащлан хо̄тпат тах ойтавет ос пуссын мо̄т рӯпата вāрнэ хо̄тпат.

Еремей Айпин ханты лāтӈыл вāрнэ толмащлан лōпс урыл титыглахтас, Алексей Дренин ювле лāвыс, хотты хо̄тпа вос вуйхаты, ты кастыл мирколт олн тāставе.

Пуссын аквъёт рӯпитасыт

Яныг сапрāнит мирн пē̄риим хо̄тпат тамле ёмас сāкконыт пирмайтасыт: о̄влэ̄т бюджет сāвнув олныл тāстысаныл. Ты сāвсыр государственный 22 программат 11,8 млрд солковил нё̄твēсыт. Кол ӯнттын программа олныл тāстувес, ты пē̄с колыт тах хот-лōсталавет, тот о̄лнэ колтāглыт йильпи колытын вāнтлуптавет. Тув 2017 тāлныл ос 2022 тāл мус очередин хансым щёмьят тāн ты пор тув ликмё̄гыт.

Лё̄ӈхыт вāрнэ мāн о̄с олн тāстувес, ты Ханты-Мансийск ӯст нāлми вāтат ё̄мыгтан лё̄ӈхыт хот-щё̄питавет, састумыг вāравет. Ань нāиӈхāпыт пӯхтын ляпат вāтатэ нирытын лап-яныгмавес, то̄ва мāтэ витын ёл-нильвес. Вāта хосытэ̄т тах хот-щё̄питаве, пē̄с ос хотсаквалам нāиӈхāпыт хот-вивет.

Округувт ӯсыт ос пāвлыт олныл бюджетныл мивет, тув 8,3 млрд солкови пинаве. Ты конып ал социальный вāрмалит мāгсыл сāв олн миве, самын патум ня̄врамыт ос тāнаныл янмалтан мāгсыл щāнит-āщит пособиеолныл ойтавет; СВО хо̄нтын вуим хо̄тпат тāн щёмьяныл тыгыл ойтуӈкве патавет ос бюджетыт рӯпитан хо̄тпат рӯпата олнаныл нōх-нё̄тавет.

Ань яныгпāла хо̄тпат о̄с акв льготал округувт вāравет, ты яныгпāла хо̄тпат тох хасвēсыт – «дети войны». Ты 1927 тāлныл я̄ӈк нāтнэ э̄тпос 9 хо̄талныл ос 1945 тāл я̄ӈк нāтнэ э̄тпос 9 хо̄тал мус самын патум хо̄тпат ань олн ойттāл ӯлщ ос вильтъят пуӈкыл тах вāравет, о̄лнэ коланыл мāгсыл ойтнэ олнаныл пāлэ тах ювле миве, пусмалтахтын ос ӯщлахтын колытыт о̄с олн ойттāл вивет. Ты яныгпāла э̄кват ос о̄йкат округувт ловиньтавēсыт, 19 сōтыра 613 э̄лумхо̄лас о̄лнэ̄тэ, тāн халанылт 6 сōтыра 584 хо̄тпа тамле нё̄тмил ат о̄щсыт. Матъё̄мас ань ты яныгхо̄тпат о̄с нё̄туӈкве патавет.

Колледжит ос университетыт ёмщакв ханищтахтын мāньлат āгитпыгыт ты э̄лы-пал округ мирколныл стипендияолныл ойтвēсыт, ань ты сāккон мо̄тнув щирыл хасвес, ёмщакв ханищтахтын ня̄врамыт округ кӯщай нампа стипендиял тах ойтавет.

Хо̄нтлын мāн минам мāхум мāгсыл я̄нас сāкконыт пирмайтым о̄лэ̄гыт, ань Росгвардият добровольческий щирыл лусытан хумыт о̄с ты сāкконын хасвēсыт, рущ лāтӈыл тох лāваве – «О регулировании отдельных жилищных отношений в ХМАО-Югре». Мё̄талил ос яныг намыл маим хумыт тāн манос тāн щёмьяныл ань ос кол ӯнттын мāл очередь тāл тах мивет. Ты э̄лы-пал тамле хо̄тпат тув хансым ат о̄лсыт.

Ты э̄тпосыт сыс атым олнпот ань лāккв а та уртвес, ты мирув ёмщакв о̄лнэ, ня̄врамыт янмалтан мāгсыл яныг онтас тоты.

Галина КОНДИНА

Депутатыт рӯпитэ̄гыт

Сāвсыр тэ̄нут суссылтавес ос тыналавес

Сӯкыр э̄тпос 26-28 хо̄таланэ̄т Ханты-Мансийск ӯст тэ̄нут суссылтан ос тыналан тэ̄ла вāрыглавес. Тэ̄нут вāрнэ мāхум округув коныпал Свердловский, Тюменский, Курганский, Челябинский областитныл ос Ямал мāныл о̄лсыт. Тамле тэ̄ла 2010 тāл пāсныл щё̄питāлаве. Кāсыӈ тāл мāхум УрФО янытыл сāвсыр мāт хо̄нтхатыглахтэ̄гыт, потрамē̄гыт, тэ̄нутыт суссылтавет, ӯс мир ман пāвыл мāхум тэ̄нут āрталэ̄гыт, ёвтэ̄гыт.

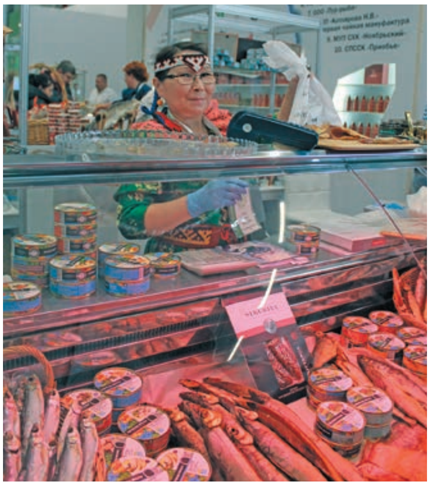

Ты порат суссылтап Ханты-Мансийск ӯст о̄лыс, мāхум 65 организациятныл ёхталасыт, тāнти вāрум тэ̄нутаныл ёт-тотыгласаныл, тыналасаныл. Округув янытыл рӯпитан 14 колыт тэ̄нутаныл суссылтасаныл.

Департамент промышленности Югры колт рӯпитан хо̄тпат лāвманыл щирыл, тынакт суссылтапн сāв тэ̄нутыт тотыглавē̄сыт – нё̄выль ос хӯл, нё̄влиӈ ос хӯлыӈ пāнкат, сāвсыр колпасат, ня̄нь, мāг, конпеткат, во̄рт яныгман пилыт, лāхсыт, пāквсамыт ос мо̄т тэ̄нутыт.

Округ кӯщай вāӈын хум **Сергей Черняев** лāвыс:

– Ты суссылтап 12 щёс ты вāраве. Мāк таи, ань тэ̄нут вāрнэ организацият мирн вос вāвет, тэ̄нутаныл вос ёвтавет. Тувыл тэ̄нут вāрнэ мир халанылт вос вāйхатэ̄гыт, вос ханищтахтэ̄гыт, акван-нё̄тхатым вос рӯпитэ̄гыт. Тынакт тыт хо̄т яныг регионыт вāрнутаныл суссылтавет, тāн пуссын Уральский федеральный округт о̄лэ̄гыт. Кāсыӈ мāт сака тāксар мāхум рӯпитэ̄гыт – ӯйхул янмалтан, хӯл алыщлан, тэ̄пкант матыр янмалтан манос во̄рт пил вāтнэ ос лāхс атнэ мāт. Мāхум тāнти вāрнэ тэ̄нутаныл ань тыт мирн суссылтыяныл, тыналыяныл.

Тамле тэ̄ла порат кӯщаит ос предпринимателит акван-атхатыглэ̄гыт, халанылт потрамē̄гыт, матырāти тāра-паттэ̄гыт, сāвсыр ханищтапыт вāрē̄гыт, тувыл э̄рнэ нэ̄пакыт щё̄питэ̄гыт.

Югра мāт сāлы нё̄выль ос хӯл коныпал сака сāв пил, лāхс ос сāлы тэ̄п яныгми, тāн мирн сака пӯмщалавет. Мāхум сыстам тэ̄нут тэ̄ӈкве ос пустāгыл о̄луӈкве таӈхē̄гыт, таимāгыс лӯи мāт яныгман тэ̄нутанув та кинсавет. Ты торыг мāн яныг рӯпата вāрē̄в, сыре-сыр проектыт щё̄питэ̄в, пилныл ос лāхысныл тэ̄нут щё̄питан мāгыс э̄рнэ мāшинат ёвтуӈкве нё̄тэ̄в. Округувт тамле тэ̄нут сāв вāруӈкве, о̄ньщуӈкве патэ̄в те, то̄нт мӯй хо̄тпат мāн палтув щāгтым ёхталаӈкве патэ̄гыт, тамле ёмас тэ̄нут ёвтэ̄гыт тах, мāн о̄лнэ мāв вāӈкве, янытлаӈкве патаве.

Сергей Владимирович коныпал кāсыӈ мāныл ёхталам кӯщай хо̄тпат лāтыӈ лāвсыт. Ань мӯй мир тāн тотум тэ̄нутаныл вос сунсыяныл, пӯмщалыяныл.

Тувыл ханты нэ̄ Вера Кондратьева ханты э̄рыг э̄ргыс, тумраныл ёнгыс. Югорск ӯсныл ёхталам «Вдохновение» ансамбль āгирищит мāньщи йӣкв йӣквсыт. Кӯщай нэ̄ Мария Сухнева лāвыс, тāн тыг мӯй хо̄тпат э̄лы-пāлт йӣквуӈкве во̄ввē̄сыт, мāньщи, ханты ос рущ йӣквыт вāгыт. Ты тāл ансамбляныл 40 тāлэ то̄влы.

Юи-о̄выл хо̄тал щар мāк ёмас, атыӈ тэ̄нут вāрнэ мāхум янытлавē̄сыт, 26 предприятият со̄рни по̄сыл, 10 – щāлыголн по̄сыл майвē̄сыт.

Светлана РОМБАНДЕЕВА

Югорск ӯсныл ёхталам э̄ргын āгит

УрФО янытыл рӯпитан кӯщаит

«Ам Хуллор мāм»

Тынакт сӯкыр э̄тпос вāт нупыл онтолов хōталэ̄т Белоярский район Хуллор мāнь пāвылт ялпыӈ хōтал вāрыглавес. Ты пēс пāвлын XVI нотыт Касум мāт ōлум кāнащ мāхум тув ōлмыгтаӈкве лāвыгламанэ. Та порат тот Касум ос Кинчикор (Кельчикар) пāвлыг ос Хуллор – пēс наме щирыл Черикор, ты хӯрум пāвлыт акв пōхат ōлмыгтавēсыт. Ань тыг мус туп Касум яныг пāвлыг э̄лаль хультыс, мōтаныгныл мāхум лāккваминыгласыт.

Ёмаспāлыт Н. Гришкина ос А. Истомина люлēг

Мōлты Хуллор пāвылкве нōх-вōрмалтан мāгыс Анна Степановна Истомина проект хансыс ос самын патум пāвлэ̄т хӯл алыщлан ос туризм тэ̄лат щёпитас.

Сӯкыр э̄тпост вāт нупыл сāт хōталэ̄т туризм тэ̄ла э̄руптан хōтпат янытлан хōталыг ōлыс, ос мāнь таквс э̄тпос ōвыл хōталэ̄т яныгпāла хōтпат янытлавет. Ты халт Хуллорт ōлнэ хōтпат пāвланыл нōх-вōрмалтан ос мōт мāхумн суссылтан мāгыс мӯйлуӈкве мир вōвиньтāлсаныл. Тот Анна Истомина щёмьятэ ёт тāн мāгсыланыл «Ам Хуллор мāм» намаим ёмас тэ̄лат щёпитāлсыт. Тув Белоярский ӯсыӈ мāхум ос проектыт хаснэ, ты тэ̄лат пӯмщалан хōтпат сāв мāныл тув ёхталасыт.

Ōвлэ̄т Елена Федотова, Касум музейт рӯпитан нэ̄, Хуллор ōлнэ-хӯлнэ ōлупсатэ урыл потыртас. Тот карта суссылтасыт, ты пāвылкве сāв тӯрыт халт ӯнлы, рущ лāтӈыл ты мāтэ «хӯлыӈ тӯрыг» толмащлаве. Тот, сōль, сāвсыр хӯл алыщлаве. Ты тӯр хантытн ялпыӈыг ловиньтаве, ань ты урыл Елена Терентьевна пēс мōйт мōйтыс ос мӯй мāхумн пāвыл суссылтаӈкве патыс.

Тугияны пāвлыныл ёхталам нэ̄ Надежда Гришкина потыртас, сāртын тыт ӯйхул янмалтан кол, пӯльница ос пēкарня ōлыс, школа рӯпитас. Ётыл ты колыт лап-пантвēсыт ос сāвыӈпāлэ мāхум колыӈ тāгыл Касум пāвылн вāнтлысыт.

Анна Истомина Хуллор пāвлэ мирн ос кӯщаитн вос вāве, хӯл алыщлан ос туризм тэ̄ла щирыл рӯпитан мāгыс проектыг щёпитас ос нōх-патыс. Тав ань мӯй мāхум пāвлэ̄н атыглан мāгыс ялпыӈ хōтал вāрыс. Такви колтāглэ ёт нёвыль ос хӯл исмит пāйтсыт, хӯлыӈ ос пилыӈ нянит вāрсыт, атыӈ ёхул ос пилвит пасанын ӯнттысыт. Тувыл хумус нянь вāраве, кӯрн ӯнттаве, няврамыт ханищтавēсыт. Ётыл āгирищит-пыгрищит кӯрныл нянь кональвиӈкве ос тэ̄ӈкве вōввēсыт. Тāнанылн нянь сака атыӈыг ōлыс.

Тувыл янге-мāне мāхум пасан ляпан атвēсыт, сōс косамтавес ос Хуллор пāвылт ōлнэ матум хантыт Нāй-Ōтыранылн пōикщаӈкве патсыт. Пāвылт акваг ōлнэ нэ̄г-хумыг Пётр Алексеевич ос Светлана Алексеевна Тоголмазовыг потыртасы̄г, Евгения Даниловна Салахова «Хуллор пāвыл нэ̄т» урыл э̄рыг э̄ргыс. Ос мāхум пуссын тэ̄ӈкве вōввēсыт.

Елена Федотова ты яныгпāла хōтпат ос Хуллор пāвыл нōх-вōрмалтан, нётмил вāрнэ хōтпатн, тыи Анна Истоминан, Елена Кузнецован, Надежда Гришкинан янытлан нэ̄пакыт мӯйлуптас. Мāнь няврамыт ōс мӯйлупсал майвēсыт. Та хōталт Когалым ӯсныл ёхталам пыг Анатолий Ермаков 18 тāлэ тōвлыс, тав ань тот янытлавес.

Мӯй мāхум кит колн юв щалтсуӈкве вēрмысыт, акв колт суссылтап ōлыс, тот хорамыӈ пēс пормасыт ос нётнэ маснутыт сунсуӈкве рōвыс. Мōт колт ос āви сӯнтыт матыр мāщтырлаӈкве мāхум ханищтавēсыт. Юрий Тарлин Артём пыгēнтыл тыньщаӈ сагсы̄г, Ольга Тарлина āпа юнтыс. Павел ос Николай Пяк шахматыл ёнгын мāгыс йӣвныл шахматыт ёргысы̄г.

Ань ты пāвылт ōлнэ мāхум пустāгыл вос ōлэ̄гыт, Нāй-Ōтыранылн вос ургалавет.

Āгирищиг ёнгēг

Т. Касьянова пасан щёпитаӈкве нёты

Тамара **МЕРОВА**

Ка̄ркамыг о̄лнэ сосса хо̄тпат акван-атыглаве̄сыт

Белоярский ӯст сӯкыр э̄тпос 27-29 хо̄таланэ̄т округ янытыл о̄лнэ ос тэ̄лат ва̄рнэ ка̄ркам хо̄тпат акван-атыглаве̄сыт. Та̄н ма̄гсыланыл «Нумсаӈ ёх» нампа ресурсный центр-кол ханищтапыт ва̄рыглас ос хӯрум хо̄тал сыс са̄всыр пӯмыщ тэ̄лат та̄ра-паттысыт. Тамле ва̄рмалит э̄лаль тотнэ щирыл та̄н округ кӯщай грант-олныл майве̄сыт.

Мӯй ма̄хум ханищтавет

Ка̄сыӈ хо̄тал ма̄хум акван-хо̄нтхатыгланэ̄ныл сыс сыре-сыр проектыт урыл потыртасыт, тувыл хо̄т нэ̄пакыт сунсым ханищтаве̄сыт, хо̄т ёнгилыл ва̄рыглаве̄сыт манос ищхӣпыӈ ут хосыт рӯпитасыт. Китыт хо̄талэ̄т мӯй ма̄хум «Благостыня» нампа колн, «Северный ветер» нампа лувыл яласан клубн ос «Ресурсный Центр Креативных и Этнографических Кластеров» ёрнколн тотыглаве̄сыт.

О̄влэ̄т хӯрум ка̄ркам нэ̄т ёт ва̄йхатасыт ос та̄н та̄нки НКО тэ̄ланыл урыл ла̄тыӈ тотсыт. **Мария Тищенко** са̄в та̄л школат рӯпитас, тувыл щё̄мьяӈ та̄гыл Белоярский ӯсн ва̄нтлысыт, тот та̄рвит ва̄рмаль о̄щнэ мирн нё̄туӈкве патхатас. Мо̄лты ӯст тав рӯт та̄л ос колта̄л хультум хо̄тпат ма̄гыс «Благостыня» кол пӯнсыс. Сергей Маненков, район кӯщаянылн, пе̄с колыл майве̄сыт, Мария Владимировна кол та̄нки хот-щё̄питасаныл. Ань та̄рвит о̄щнэ 23 хо̄тпат о̄лэ̄гыт, та̄н тот о̄лнэ̄ныл сыс документаныл хо̄нтавет, пенщия манос нё̄тмил ойтнэ олныл щё̄питавет, пусмалтавет ос рӯтаныл кинсавет. Та̄л кем тот о̄ньщавет, тувыл та̄нки та̄ксарыг е̄мтнэ̄ныл порат хо̄т я̄нас о̄луӈкве ве̄рме̄гыт манос рӯтаныл палт минэ̄гыт.

Мария Владимировна ла̄ви: «То̄ванакт, ва̄им, ва̄гталыг е̄мталэ̄гын, ос тэ̄лат ма̄кыг тотнэ щирыл ёр а̄тим. Ам о̄йкамн ос пыгумн са̄в нё̄тавем. О̄йкамн ка̄тсорт о̄щнэ утыл мӯйлуптаве̄сум, тот тамле ла̄тӈыг хансымаг: «Вуйхатасын, но̄х-патэн!». На̄н матыр тэ̄ла ва̄руӈкве о̄с вуйхатасы̄н ке, э̄лаль тотэлы̄н. Ань та̄ра-ва̄руӈкве ат ке а̄ртми, мо̄т хо̄талт ёмас номтыл ва̄рилын тах. На̄нки ляпант сымын ро̄внэ хо̄тпат акваг вос о̄щсын, хо̄т-а̄ти нё̄таве̄н. Ань акв проект щирыл мощё̄ртын мӯйлын кол па̄лыг-пӯнсэ̄в, а̄нумн таве Елена Федотова ос Марина Кабакова щё̄питаӈкве нё̄тсы̄г. Тэ̄н ань са̄в хо̄тпат акван-атсы̄г ос ханищтап ва̄ре̄г, ма̄нки халувт о̄с ва̄йхатым о̄лэ̄в ос акван-нё̄тхатым тэ̄лат э̄лаль тотуӈкве э̄ре̄гыт».

Тувыл Валентина Ирган ос Анна Истомина тэ̄нки проектэ̄н урыл потыртасы̄г. Тэ̄н хӯл алыщлан накыт ос сосса хо̄тпаг о̄лнэтэ̄н щирыл ма̄, я̄т, тӯрыт тэ̄нки нупылэ̄н хаснэ нэ̄пакыт сака хоса ва̄рсанэ̄н. Ань хотьют акв тамле тэ̄лат ёлтагапим о̄лы, тав ты нэ̄г ёт я̄нас потыртаӈкве ве̄рмыс.

Тувыл акван-атхатнэ ка̄ркам хо̄тпат «циферблат» ханищтапыл ва̄рве̄сыт. Ань проект щё̄питан хо̄тпан тэ̄ланэ ма̄кыг э̄лаль тотнэ ма̄гыс са̄в ос мӯсхалыг рӯпитаӈкве э̄ри. Таима̄гыс та̄в ка̄сыӈ щё̄сэ наска̄ссыг ул вос ӯстытэ, тав тэ̄ланэ э̄рнэг ос номтыӈыг вос ва̄риянэ. Ань са̄в ма̄ныл ёхталам хо̄тпат «циферблат» хурил майве̄сыт ос тот ка̄сыӈ щё̄сэ̄н акв хотты хо̄тпа ёт акван-хо̄нтхатнэ ма̄гыс вос потыртахтэ̄г. Туп тав аквта щё̄сэ̄т ты э̄лумхо̄лас мо̄т хо̄тпа палт ул вос ликмыс. Та щирыл ат кӯм сыс хотьют а̄лымас, тав 12 э̄лумхо̄лас ёт акван-хо̄нтхатыглаӈкве потыртахтас.

Тувыл тох ла̄вве̄сыт, ань 12-13 щё̄сын сунсэ̄н, хоты хо̄тпа ёт на̄н акван-

М. Кабакова, М. Тищенко, В. Ирган ос А. Истомина

И. Ермаков хурил мӯйлуптавес

хŏнтхатым хасхатсын, нэ̄н акв ляпан лю̄лēн ос акв кӯм сыс матыр ōвылтыт лāвавēн, та урыл маныр номсэгĭн, вос потыртэгĭн. Та юи-пāлт 13-14 щēсын хасхатам хōтпат акв ляпан лю̄лēгыт, тāн аквтох мōт вāрмалит урыл потыртэ̄гыт. Тох кāсыӈ щēсэ̄т мāхум пēнтхатым сāвсыр йильпи номтыл майлувēсыт.

Тыт тамле тāрвит накыт осн-нэ̄глысыт, тōват тāнки халанылт ёмщакв ат вāйхатсыт, наманыл нэ̄пакн хассаныл кос ос хотьютыт ат номияныл, таи мāгыс кисхатым наскāссыг пора та минас. Тувыл тōват акворыг кит мāн хасхатамыт. Тав ёмщакв сунсыглахтын ос хӯнтлан хōтпаг вос ōлнув. Проект вāрнэ хōтпат тыт ханищтахтым э̄лаль тэ̄ланыл мӯсхалыг тотуӈкве вос вēрмысыт. Ты коныпал тāн хащтāл хōтпа ёт пилтāл ос э̄ссамтаттāл потыртаӈкве вос ханьщувлэ̄гыт.

Мōтыт хōталэ̄т Мария Тищенко китыглахтын нэ̄пак майлас, тот кāсыӈ э̄лумхōлас сāвсыр предложенияг ловиньтым оценка хансы ос тāнаныл пуссын акван-ловиньтым тāрапаты, э̄лумхōласн тыт ёмас ман лю̄ль рӯпитаӈкве ōлы. Матыр нēтмил тавēн э̄ри ман āти, манос такви хотьютн нēтуӈкве тахнув.

Тувыл Татьяна Любавина НКО рӯпитан колыт ōвылтыт потыртас.

Проект тэ̄лаг вāрнэ мāгыс кӯщайн аквъёт рӯпитан номтыӈ хōтпат хōнтуӈкве э̄рēгыт. Тыи акв хотты щар кāркам хōтпа, номтыт молях акван-атнэ ос ты тэ̄лат ёмщакв вāрнэ хōтпа, олн хōнтнэ хōтпа, э̄лумхōлас нупыл сымыӈыг суснэ хōтпа хōт ляпат акваг вос ōлыс, нēтуӈкве акваг вос вēрмыс. Тувыл проктэ̄т хоты э̄лумхōлас маныр вāруӈкве паты, ōс уральтым вос ōньщитэ̄.

Маныр мāгыс ты проект щēпитаве, кāсыӈ хōтпа вос вāгтэ̄. Аквъёт акван-нēтхатым вос рӯпитэ̄гыт, матыр тāрвитыт пōхан лаквтуӈкве вос ханищтахтэ̄гыт.

Елена Федотова НКО вāрнэ мāгыс маныр э̄рнэ нэ̄пакыт щēпитаӈкве ос реестрын хасхатуӈкве – та урыл потыртас. Тувыл та рӯпатат мāгыс ловиньтахтын вāрмалит э̄рнэг хӯлтыглаӈкве, таит пуссын тāра-паттувēсыт.

Марина Кабакова мāхум китыгласанэ̄, сосса мāхум ōлупса мāкыг нōх-вōрмалтан мāгыс манхурип проектыт щēпитаӈкве вēрмēгыт. Ань матыр номт тāн ōньщēгыт ке, ты урыл лāтыӈ вос лāвēгыт. Тувыл тāн лāтӈаныл яныг нэ̄пакин хасвēсыт ос тōва проектыт э̄типāлаг акван-хōнтхатыгламаныл сыс тāра щēпитаӈкве рōвыс.

Нēтнэ маснутыл пōслахтасыт

Касум пāвылныл ōлнэ̄ āги Оксана Федотова Тюмень ӯст ханищтахтас ос хум вāрме юи-пāлт тув ōлмыгтас. Тав «Нумсаӈ ēх» центрыт ōвылтам тэ̄ланэ̄ ат ёрувлыянэ̄ ос э̄лаль тотуӈкве нēты. Оксана мӯй мāхумн ищхӣпыӈ утыт хосыт пӯмыщ лōпсыт суссылтас ос манырсыр хурит, вāти кинат ос потрыт тув атуӈкве рōвēгыт, та вāрмалитн пуссын ханищтасанэ̄.

Ты халт мāхум нас ӯщлахтын мāгыс сāвсыр касылыл щēпитāлвēсыт. Кāсыӈ хōтпа хорамыӈ лāпанты вāрыс. Ōвыл э̄типāлаг Фаина Иштимирова ос Раиса Гаврильчик таквсы пора урыл пӯмыщ нак вāрыгласĭг. Китыт э̄типāлаг Иван Любавин пасан тармыл ёнгын ёнгынутыт тотыс ос тувыл гитарал ёнгим мāхум э̄ргысыт.

«Северный ветер» лувколн тотыглымав порат акв пӯмыщ ōлыс, тот сāвсыр ӯйхулыт суссӯв. Екатерина Канева ты кол ōвылтыт потыртас, ты āгмыӈ-мосыӈ, сакватахтам няврамытн нēтнэ̄ мāгыс щēпитавес. Тāн тот лувыл яласым пусмалтавет. Тот Нидерланды мōт хōн мāныл мāнь лувкве ōньщēгыт, тав тоӈхыл хури пōслы. Тувыл ты хури хотты мӯй хōтпан мӯйлуптаве. Ты э̄лы-пāлыт тāн кēнтныл мāнь нэ̄паклōмтыт хартсыт ос хотьют сōт ōньщи, тавēн хури та мӯйлуптавес. Ань лувкве ущты пōслум хуритэ̄ Иван Ермаковын Когалым ӯсн тотаве. Тот аквтупмат хӯрум нэ̄т сахил масхатым тӯйтыӈ ос вōтасыӈ порат ёмантэ̄гыт. Тōва хōтпат лāпанты кāсалэ̄гыт, мōтаныт матыр номсым мōт ут хӯлтэ̄гыт.

Ань пуссын ханищтапыт «Северянка» нампа ӯщлахтын колт вāрыглавēсыт, мӯй мāхум тот ōлсыт, тыттувēссыт. Тувыл автобусыл Сергей хумн сāвсыр колытн ос Хуллор пāвыл мус тотыглавēсыт. Ань тот рӯпитан хōтпатн мāн пӯмащипа лāтыӈ лāвēв. Ханищтан нэ̄тын ōс янас пӯмащипа лāтыӈ лāвуӈкве таӈхēв, тāн сака яныг рӯпата вāрсыт.

«Благостыня» колн ялсыт

Тамара МЕРОВА

Э̄рыг тотнэ мāньщи нэ̄т

Хāльӯс район Саранпāвылт э̄рыг тотнэ мāньщи ансамбль ōлы, «Э̄ргин сим» лāваве, тот Галина Николаевна Ларионова пуӈктоты. Тав ётэ потрамасум, китыглахтасум, манах тāл э̄ргēгыт, йӣквēгыт. Нāн ань э̄лаль Галина Николаевна потре ловиньтэлы̄н.

«Э̄ргин сим» нэ̄т – Г.Н. Ларионова, В.Н. Герасимова, Т.М. Калинникова, Н.Н. Загайнова ос Н.К. Филиппова

– Мāн 2002 тāл пāсныл э̄ргēв, тōнт коллективув намаяслӯв «Э̄ргин сим». Ōвлэ̄т Елена Ефимовна Качанова тав пуӈктотыс, тувыл 2007 тāлт Ольга Владимировна Лелятова кӯщаиг патыс. 2021 тāлт ос ам пуӈктотнэ нэ̄г паттувēсум.

Ань сāт нэ̄т э̄ргēв – ам ос ягāгиягум Нина Николаевна Загайнова ос Валентина Николаевна Герасимова, нилыт нэ̄ Наталья Васильевна Албина. Мāн пуссын Сӯкыръя пāвыл āгит, тот самын патсӯв, яныгмасӯв. Тувыл Тамара Михайловна Калинникова, тав Лōпмус āги, тот самын патыс. Мощ ётылнуве э̄ргуӈкве патсы̄г Наталья Калистратовна Филиппова ос Вера Николаевна Канева. Ōвыл хōтал пāсныл мēн Тамара Михайловнал э̄ргимēн, ань ущ лāвылтам нэ̄квет мощ ётылнуве ёхтысыт.

Кāсыӈ мāт хоты э̄рыг э̄ргуӈкве патэ̄в, хоты йӣкв йӣквуӈкве патэ̄в, пуссын ам хансэ̄гум, рущ щирыл лāваве сценарий, таи щēпитэ̄гум. Вāтихал акванхōнтхатыглэ̄в, мāньщи мāхманув вāрыглам э̄ргыт ос йӣквыт ханищтэ̄в.

Юван Николаевич Шесталов поэтув хансыглам стиханэ̄ э̄ргыг вāриянӯв, э̄ргēв. Ам ос стихыт хансэ̄гум, тāнаныл э̄ргыг вāриянӯв. Тувыл Тамара Михайловна Калинникова стихыт хансы, ōс э̄ргиянӯв. Лāтӈув, пēс наканув хотталь ул вос сōймēгыт, э̄лаль вос тотавет, мāн апыгрищанув ёт вōвиньтāлыянӯв, мāн ётув э̄ргыт ханищтэ̄гыт, э̄ргēгыт, йӣквēгыт.

– Галина Николаевна, нāн хōт э̄ргēгы̄н, мōт хотты мāн ялантāлэ̄гы̄н?

– Саранпāвлувт мāн кāсыӈ ялпыӈ хōтал порат выступайтāлэ̄в. Сӯкыръя пāвылт Ӯринэ̄ква хōтал янытлэ̄в, тот э̄ргēв. Мōт пāвлытн ос ӯсытн вōвиньтāлавēв, Кульпасн ялсӯв, тот э̄ргысӯв. Урай ӯсн тит щёс вōвиньтāлвесӯв, ōвыл щёс тув 2018 тāлт ялсӯв, тувыл 2022 тāлт. Урайт э̄ргысӯв, тувыл Половинка пāвылт. «Силава» нампа этнопаркыт ōлсӯв, кӯщаиг тот Ольга Александровна Фомичёва тав ōлы, сака ёмас э̄ква. Тав мāнав ӯрыстэ, хоталь-āти мāшинал тотыглавесӯв, тот татем ёмащакв ōлсӯв, мāнавн сака мӯстыс.

Ты порат, лӯпта э̄тпост, ос Хāльӯсн йӣквыт ханищтан семинарын вōвиньтāлвесӯв. Мāн нила хōтпа тув ялсӯв – Нина Николаевна Загайнова, Валентина Николаевна Герасимова, Наталья Васильевна Албина ос ам. Э̄ргын коллективыт тув сāв мāныл атхатыгласыт – Кульпасныл, Восыӈтӯрныл, Хāльӯсныл ос Тэ̄к пāвылныл ōлсыт. Тот халанувт ханищтахтасӯв, сāв э̄рнэ тэ̄лат тāрапаттысӯв.

Ня̄врамытн ос мāньлат хōтпатн мāн «Сāт тӯрхул тэ̄м āквув» йӣкв суссылтаслӯв, тāн мāгсыланыл йӣквсӯв. Ты пēс йис йӣкв, таве йӣквнэ порат молямлаӈкве ат э̄ри, тувыл нэ̄т вильтаныл ос кāтаныл лап вос пантыяныл. Тав ōс акв нам ōньщи – «Мōт щирыл ōлнэ нэ̄ хōтпат йӣкв». Ты урыл тот потыртасӯв.

Тэ̄к пāвылныл ōлум «Āс нэ̄» ансамбль «Кӯринька» йӣквсыт, мāн

Лӯпта э̄тпост Хāльӯст акван-атхатыглам мāхум

о̄с таве йӣквыслӯв. Ханищтан нэ̄ Фаина Павловна Иштимирова ла̄выс, ты йӣкв ханты ос ма̄ньщи ма̄хум са̄всыр щирыл йӣквияныл. Тувыл сунсуӈкве патсӯв, со̄ль, та̄н хунь йӣквē̄гыт, колканыл акв ла̄гланыл но̄хнув вуйлыяныл, ма̄н ос нас ёӈхē̄в, ла̄гланув но̄х ат утыгпа̄лыянӯв.

Фаина Павловна Иштимирова сака ёмас, мӯтраӈ нэ̄. Ма̄нав са̄в тэ̄лан ханищтастэ, са̄всыр э̄рнэ, пӯмыщ потрыт потыртас. Хумус йӣквуӈкве э̄ри, масхатаӈкве, та маныр, пуссын хӯлтыглас. Калерия Акрамовна Супрун ос Любовь Васильевна Кашлатова о̄с са̄в ёмас тэ̄лат ва̄рсы̄г, акваг нē̄тсы̄г, пӯмыщ ма̄т суссылтасы̄г, автобусыл тотыглавесӯв, тэ̄нутыл па̄йтвесӯв. Та̄нанылн ма̄н яныг пӯмащипа ла̄тыӈ ла̄вē̄в, ты ханищтап ма̄навн сака мӯстыс.

Галина Николаевна ма̄ньщи ос рущ ла̄тыӈ конылпал саран ла̄тыӈ ва̄г. Ма̄ньлат порат тав «Асья кыа» (А̄лпыл сэ̄рипос) нампа саран ма̄хум ансамблит э̄ргыс. Ты урыл тох ла̄выс:

– Ам хунь совхозн Пошивочный цехын патхатасум, тот сака са̄в саран а̄гит, саран э̄кват рӯпитасыт. Та̄н сака нē̄тнэг э̄ргысыт саран э̄ргыт, тувыл группа ва̄рсыт, «Асья кыа» наме. Ам саран ла̄тӈыл ма̄нь та̄гыл потыртаӈкве ха̄сэ̄гум, ма̄н тот пуссын акваг э̄ргысӯв.

Тē̄нт юнтнэ колнакт ам ётум рӯпитасыт Мария Алексеевна Бабикова, Клавдия Алексеевна Захарченко ос Клавдия Прокопьевна Филиппова. А̄гит ам нуплум ла̄вē̄гыт: «Наӈ ос э̄ргуӈкве таӈхē̄гын, ха̄сэ̄гын, ма̄н ётув э̄рген». Тувыл ам та̄н ётаныл э̄ргуӈкве та патсум, акваг репетициян ялантасӯв, саран э̄ргыт ханищтасӯв. Клуб колныл Яков Григорьевич Терентьев ёхты, хум баяныл ёнгыс, тав ётэ э̄ргысӯв.

Та юнсхатан колувт Александра Егоровна Рокина пуӈктотыс, тав о̄с ма̄н ётув э̄ргыс, сака ёмас нэ̄, таве ма̄н янытласлӯв. Хунь ущ патсум э̄ргуӈкве, 1985 та̄лт туи порат, Ханты-Мансийск ӯсн во̄виньта̄лвесӯв, тот э̄ргысув, йӣквсӯв. Ӯсын о̄с ялантāлсӯв, тот сыре-сыр фестивалит ва̄рыглавē̄сыт.

Ань ма̄н «Э̄ргин сим» группав ос «Асья кыа» саран хо̄тпанув авкъёт ва̄тихал выступайта̄лэ̄в, акван-хо̄нтхатыглэ̄в, ӯнлахо̄лэ̄в, щай аē̄в, потрамē̄в.

–«Лӯима̄ сэ̄рипос» газета на̄н палтын тотыглаве?

– Ма̄ньщи газета ам хосатта̄гыл ловиньтылум, таве акваг ӯрилум. Хунь хоса а̄тим, сымум щ̄арги, почта то̄тапум палт ва̄тихал ха̄йтталэ̄гум, сунсылум, ма̄ньщи газетав о̄лы ман а̄ти, тотвес ман а̄ти. «Лӯима̄ сэ̄рипос» газета ловиньтан хо̄тпатн ла̄вē̄гум, ма̄нти газетав вос ловиньтыяныл, щ̄а̄нь ла̄тӈув ул вос ёрувлыяныл, вос потыртэ̄гыт, нявраманыл вос ханищтыяныл. Хо̄тпа щ̄а̄нь ла̄тӈе ва̄гтэ те, тав пē̄с накыт, потрыт, мо̄йтыт ва̄ганэ. Ма̄нти ла̄тӈув та̄л о̄луӈкве та̄рвитыӈ, сым тӣврыт сома та̄тыла.

Газета ва̄рнэ колт рӯпитан хо̄тпатн яныг пӯмащипа ла̄тыӈ ла̄вē̄гум. Э̄лаль о̄с аквтох са̄в пӯмыщ потрыт хансэ̄н, ляххалыт, ма̄ньщи ма̄хманув о̄вылтыт ос пē̄с наканув урыл потрыт щē̄питэ̄н. Пуста̄гыл о̄лэ̄н, То̄рум ёт, О̄тыр ёт о̄лэ̄н!

«Асья кыа» ансамбль, Галина Николаевна ёмаспал нупыл люли. Ханты-Мансийск ӯс, 1985 та̄л

Н.Н. Загайнова, Г.Н. Ларионова, Л.В. Кашлатова, В.Н. Герасимова, Ф.П. Иштимирова ос Н.В. Албина

Ха̄льӯст йӣквыт ханищтасыт

Галина Николаевна сака сымыӈ э̄лумхо̄лас, такви мире, щ̄а̄нь ла̄тӈе янытлытэ, э̄лаль тотытэ. Ма̄ньщи ла̄тӈыл стихыт ос потрыт хансы, нявраммытн ос ма̄ньлат хо̄тпатн нē̄ты, потыртыянэ, ань ла̄тӈув ос пē̄с наканув вос ва̄ганыл, вос ханищтыяныл.

Ма̄н, «Лӯима̄ сэ̄рипос» газета ва̄рнэ ма̄хум, Галина Николаевна ос «Э̄ргин сим» э̄рыг тотнэ нэ̄квет янытлыянӯв, са̄в ёмас, сымыӈ ла̄тӈыл кē̄тыянӯв! Пус ка̄т, пус ла̄гыл вос о̄лэ̄гыт, яласэ̄гыт, э̄ргē̄гыт, Най-О̄тыранылн вос ӯргалавет!

Светлана РОМБАНДЕЕВА

Ня̄врамыт палт сāв тāл лё̄ккарыг рӯпитас

Мо̄лалнув хо̄нтаӈ мāньщит о̄лнэ мāн ялсум, тот Хо̄тал нупыл пӯрлахтын ялпыӈ хо̄тал вāрыгласыт. Музей кант ёмыгтым акв э̄ква ёт потыртасум. Мё̄н потрумё̄н нāн э̄лаль ловинтэлы̄н.

– Наӈ нё̄тнэ супыл масхатым ёмыгтэ̄гын, наӈти урынтыл потыртэн, хунь ос хо̄т самын патсын?

– Ам намум Вера Афанасьевна Бельмесева, амти Чейметовыт мāньщи колтāгылныл о̄лэ̄гум. Тыт мāн яныгпāла хо̄тпат «Возрождение» клуб о̄ньщё̄в, тув ялантэ̄в. Тув матум э̄кват ос мāньнув э̄кват ёхталэ̄гыт, аквъёт кāтыл матыр-āти щаквщё̄в, ю̄нсхатэ̄в, сагё̄в.

Ам 1954 тāлт самын патсум, āнумн 70 тāл. Тыт Верхние Бараки пāвыл хуньт о̄лыс, ам ос акв э̄щум тот самын патсумё̄н, мощ о̄лсӯв ос Половинка пāвылн вāнтлысӯв. Лāвё̄гыт, то̄нт Евра пāвыл нāйн ёсвес, таимāгсыл омагум-āтягум мо̄т мāн вāнтласыг. Мāнь э̄щум тыт Половинкат самын патыс. Мāн щё̄мьявт нила ня̄врам о̄лсув – яныг каӈкум ос мāн хӯрум āгит.

– Омагын-āтягын урыл потыртэн, тэ̄н хотыл о̄лсыг?

– Ам āтям мāньщи хум о̄лыс, тав наме Афанасий Данилович Чейметов. Омам рущ мāныл тыг хуньт тё̄твё̄сыт. Āтям алыщлапыӈ хум о̄лыс, тыт хунь леспромхоз вāрвес, тав тыг рӯпитаӈкве во̄ввес. Та порат тэ̄нут нусаг о̄лыс, таимāгсыл тав мāхум во̄рныл тотнэ тэ̄нутыл тыттуӈкве патсанэ. Тав сāвсыр ӯйхул кāтын-паттыс, тисупат, щёпрыт пāтлуптас, во̄р сāлы манос янгуй те ликми, таит ос кāтын-патталас. Я̄т хӯл алыщлас, хумус вё̄рмыс, тащирыл та алыщлас, во̄раяс, рӯпитан мāхум тыттысанэ. Тав мāньщи хо̄тпа – кāсыӈ тӯр, кāсыӈ во̄р ёмщакв вāсанэ.

Ам ты Половинка пāвлувт нё̄лолов класс āстласум, Ханты-Мансийск ӯсн медущилищан мāнь лё̄ккарыг ханищтахтуӈкве минасум. Ханищтахтамум порат āгит ёт румалахтасум, тасāвит юртāги хо̄нтсум. Хунь ханищтахтын мāныл āстысӯв, ам тāнаныл Урай ӯсн рӯпитаӈкве во̄всанум. Мāн нила āги – аква Касум пāвылныл, мо̄тан – Реполово пāвылныл, хӯрмит – Кульпаснсыл о̄лсыт. Урай ӯс то̄нт ущ ӯнттаве, йильпи пӯльница рӯпитаӈкве патыс, мāн пуссын тув вуйвесӯв, сāвсыр отделениятын. О̄лнэ колнакыл общежитият майвесӯв, тасāвит мāньлат мāхум мāн тот аквъёт о̄лсӯв. Рӯпитаӈкве сака ёмас о̄лыс.

Тувыл ам хум вāрсум, ня̄врамум самын патыс ос садик та порат мощща о̄лыс, ня̄врам моляхат вуйвес. Ам мāнь ня̄врамыт ӯрнэ колн лё̄ккарыг патхатсум, ня̄врамум тāра тув вуйвес. Тох ам акваг тот та рӯпитасум, нила ня̄враманум тот рӯпитым самын патсыт. Ань пуссын щё̄мьяӈыт, ам сāт апыг ос тит апыгня̄врам о̄ньщё̄гум.

Ётыл та садикув лаппантвес, ам савалап ня̄врамыт о̄щнэ колн патхатасум, тот изолятор колнакт акваг рӯпитасум. То̄ва āгмыӈ-мосыӈ ня̄врамыт акваг уральтаӈкве э̄рсыт, тāн щāнянылн-āщанылн хот-арыгтаптувё̄сыт, тāнаныл сака сāль, пус ня̄врам хольт о̄луӈкве ат вё̄рмё̄гыт. Тот ам пенсиян патхатсум ос э̄лаль рӯпитасум ос мо̄лты ущ по̄хын минасум.

– Ань улпыл ӯщлахтэ̄гын? Маныр вāрим о̄лэ̄гын?

– Ам руманэ̄нум ёт акваг акван-хо̄нтхатыглэ̄в, ю̄нсхатэ̄в. Тыт ты мāньщи супыт ю̄нтсӯв, сāвсыр хорамыт сакныл хартэ̄в, лāгыл маснут о̄с мāнти вāрё̄в. Вāти совья ваит ю̄нтсӯв, ётлаӈ ваит сэ̄тапыл сагё̄в нуйныл тучаӈ ю̄нтсӯв. Мāньлат мāхум мāнти палтув такос во̄виянув, тāн ат кāсащё̄гыт, акваг ищхӣпыӈ утыл капыртэ̄гыт.

«Умка» нампа ня̄врамыт садикын тай ялантэ̄в, тот тāн э̄лы-пāланылт йӣквё̄в, э̄ргё̄в, ты кастыл мāнь ня̄врамыт мāгсыл э̄ргыт ханищтасӯв, со̄выркве урыл э̄ргё̄в. Тāн ялпыӈ хо̄талыт порат мāн мāгсылув э̄ргё̄гыт, стихыт ловиньтэ̄гыт, тох ты пӯмыщ щирыл о̄лэ̄в, халувт акваннё̄тхатэ̄в.

Силава пāвылт сāв ялпыӈ хо̄талыт вāрыглавет, тув акваг во̄вавё̄в, ялантэ̄в.

Мāн ты я̄тил э̄кваквё̄н пустāгыл о̄лнэ лāтыӈ лавё̄в, мāхум пусмалтым сāв тāл рӯпитас, ань ос культура но̄х-во̄рмалтым хо̄тāти яласы.

Яныгпāла хо̄тпат янытлан хо̄талыл «Возрождение» колыӈ мāхум янытлыянӯв!

Галина КОНДИНА

В.А. Бельмесева

Омаге-āтяге ханищтан хōтпаг ōлсыг

Хōнтаӈ мāньщит ань хосат тāгыл тāнти лāтӈанылтыл ат потыртэ̄гыт, хотёрувласаныл. Ань лāтыӈ вāнэ хōтпа атпыл хультыс. Учинский музей кант ялпыӈ хōтал вāрыглым порат ам акв э̄ква ёт потыртасум, тав наме Ольга Анатольевна Сургучёва.

О.А. Сургучёва

– Ольга Анатольевна, наӈ хотыл тыг ёхтысын? Хōт ōлэ̄гын?

– Ам ань «Возрождение» нампа колн ялантан мāхманум ёт тыг Урай ӯсныл ёхтысум. Мāн хōтāти яласэ̄в, э̄ргēв, йийквēв. Ос э̄ргункве ат те вōвавēв, мāн нас ялпыӈ хōтал сунсуӈкве, мӯйлуӈкве ялантэ̄в.

– Наӈ хōт самын патсын? Хōт яныгмасын? Наӈти омагын-āтягын урыл потыртэ̄н.

– Ам Чейметовыт рӯтныл ōлэ̄гум. Āтям ханты хум Анатолий Петрович Сургучёв ōлыс, омам Фаина Афанасьевна Чейметова, мāньщи нэ̄ ōлыс. Тэ̄н мāньлат порат Ленинград ӯст Герцен нампа институт āстласыг ос тыг тэ̄нти яныгмам мāтэ̄н Хōнтаӈ районын рӯпитаӈкве ёхтысы̄г, Алтай пāвылн ōлмыгтасы̄г. Āтям атпан нупыл тит тāл школа кӯщаиг рӯпитас, омам акваг завучиг ōлыс.

Мāн пуссын Алтай пāвылт самын патсӯв, тот яныгмасӯв. Щēмьявт мāн нила няврам яныгмасӯв – каӈкув, тувыл мēн Тамара ягāгимтыл юртыӈ няврамыг ос питипатта мāнь э̄щув.

– Ань тāн хōт ōлэ̄гыт?

– Тамарам Ямал мāт Тазовский пāвылт акваг ōлыс, пенсиян патхатас ос Тюмень ӯсн ōлмыгтас. Каӈкув Алтай пāвылт ōлы. Мāнь э̄щув Когалым ӯст ōлы. Ам тай Урай ӯст ōлэ̄гум. Мāн пуссын щēмьяӈыт, няврамыӈыт.

– Нан омагын-āтягын сас няврам ханищтан хōтпаг тасāвит тāл рӯпитасы̄г, хотьютын тэ̄н хольтэ̄н няврам ханищтан хōтпаг рӯпитас?

– Āти, āтяв хуньт лāвыс: «Нявраманум нэ̄мхотьют школат рӯпитан хōтпаг ханищтахтуӈкве ат тартыянум, щēмьявт тамле тит хōтпа тōвылхаты!» Тох мāн нэ̄мхотьютув ат ханищтахтыглас ос тувле нупыл ат номсыс. Ань туп акв апгув школат няврамыт ханищты, тав Алтай пāвылт рӯпиты.

– Наӈти хōт рӯпитасын манос э̄рыӈ иӈ рӯпитэ̄гын?

– Ам хус тāл почта колт рӯпитасум ос хус тāл савалап няврамыт колт рӯпитасум. Щāнянылнāщанылн хот-оссувлым няврамыт янмалтасум, тāнаныл тыттым, ōньщим рӯпитасум. Ты няврамаквет ам сака э̄руптыянум ос пенсиян минасум, тувыл пōхын патхатсум. Юн нас тох ōс ат ӯнлэ̄гум, ань «Возрождение» колн ялантэ̄гум, тот мāн матырāти вāрēв, юнсхатэ̄в, сэ̄тапыл сагēв, э̄ргуӈкве, йийквуӈкве ханищтахтэ̄в. Тох ōлуӈкве āнумн āти марщум, кāсыӈ хōтал мāхум ёт хōнтхатыглэ̄гум, потыртэ̄гум.

Урай ӯст ам 1981 тāл пāсыл ōлэ̄гум, ты э̄лыпал Куминский пāвылт почта колт рӯпитасум. Ётыл анēквамн яныг ӯсн вōввēсум, тыг та йисум.

– Наӈ «Лӯимā сэ̄рипос» газета урыл хӯлыгласын? Тамле нэ̄пакыл тотыглавен?

– Ты газета тай ам, вāим, вāглум, таве акваг ӯрилум, мāньщи лāтыӈ ат кос вāглум ос нас сунсыглылум, тав татем нēтнэг вāраве, хурит акваг сунсыглыянум. Ань ос вāӈкве патыслум, ищхипыӈ лōпсыт мāньщи потрыт хōнтыянум, тот рущ лāтӈыл толмащлавет, таит ловиньтэ̄гум. Тувыл турсуил хансым потрыт лāвēгыт, ōс тув вāравет, румāгиянумн тах суссылтавем, хōнтыянум. Мāньщи потрыт хӯнтлуӈкве сака таӈхēгум. Тыи, улпыл, сымумн хартавем, таимāгсыл номтум татем ёмасыг ēмты.

Ольга Анатольевна Вера Афанасьевна Бельмесева ёт ляпа рӯтыг ōлэ̄г, тэ̄н лāвēг, аквъёт акваг яласэ̄г, аквъёт щаквщег, тох ты акван-нēтхатэ̄г. Ятил нэ̄квегн пустāгыл ōлнэ лāтыӈ лāвēв, нявраманэ̄н, апганэ̄н вос нēтавег.

Галина КОНДИНА

Половинка пāвыл музей

Щаквщин урыл потыртасыт

Сӯкыр э̄тпос 16-20 хо̄таланэ̄т Ханты-Мансийск ӯст «То̄рум Маа» музейт щаквщин пормасыт ва̄рнэ ос та̄н ураныл потыртан ма̄гыс семинар ва̄рыглавес. Округувт ос Ямал ма̄т о̄лнэ сосса ма̄хум акван-атхатыгласыт, китхуйплов ӯсытныл ос па̄влытныл ёхталасыт.

Я.А. Яковлев потырты

О̄выл ла̄тыӈ музей кӯщай Людмила Александровна Алфёрова тав ла̄выс:

– Паща о̄лэ̄н, я̄тил мир! Э̄лы ма̄ныл ёхтум хо̄тпатын пӯмащипа ла̄тыӈ ла̄ве̄гум, матъёмас ёхтысын, ма̄н ка̄сыӈ хо̄тпа ёмас номтыл ӯрилӯв. То̄ва ма̄хманув Ямал ма̄ныл о̄лэ̄гыт. Томск ӯсныл учёный хо̄тпа Яков Александрович Яковлев ёхтыс, тав музейн са̄в-сыр пӯмыщ нэ̄пакыт тотыс, мо̄лхо̄тал ма̄навн мӯйлуптасанэ. Ос ма̄к таи, ань ты семинарын са̄в ма̄ньлат хо̄тпат ёхтысыт, тащиӈк ва̄рнэ тэ̄ланув ат со̄йме̄гыт, э̄лаль о̄луӈкве патэ̄гыт.

Тувыл семинар рӯпататэ та о̄вылтахтас. Акв колнакт ма̄хум научный докладыт хӯнтлысыт, потрыт ты урыл о̄лсыт: Тюмень ӯст о̄лнэ исторический наука кандидат нэ̄ **Аксана Александровна Богордаева** ищхӣпыӈ ут хосыт пормасыт о̄льпыл сартнэ урыл потыртас, ань лӯи ма̄ньщиянув ос хантыт пе̄с та̄гыл пормасаныл, хансаныл манарыл сартыгласаныл, хорамта̄лсаныл. Искусствоведение кандидат нэ̄ **Наталья Николаевна Фёдорова** ва̄рим та̄ныт нэ̄гумтан утыт урыл потыртас. Народный мастер России **Зоя Никифоровна Лозямова** потре ханты са̄грап урыл о̄лыс, тав ла̄вме щирыл, ка̄сыӈ тэ̄ла ма̄гыс я̄нас са̄грап о̄лы – на̄йив са̄груӈкве, во̄раяӈкве ос хӯл алыщлаӈкве, матыра̄ти ма̄щтырлаӈкве, ёргащлаӈкве, та маныр. Ямал ма̄ныл ёхталам ханты хум **Илья Иванович Ребась** са̄ӈквылтапыт урыл потыртас, тав Ханты-Мужи па̄вылт о̄лы, «Живун» нампа этнографический парк-музейт рӯпиты. Щеркалы па̄выл этнографический музей кӯщай **Валентина Ивановна Пащанина** ма̄ньха̄пыл хӯл алыщлан тэ̄ла урыл потыртас. Научный сотрудник **Яков Александрович Яковлев** потре о̄с са̄грап о̄вылтыт о̄лыс, тав ла̄выс, са̄грап – ты нас са̄гырхатан пормас хунь, тав ма̄ньщи ос ханты ма̄хум ма̄гыс сака э̄рнэ пормас, о̄лнэ кол ӯргалы, хо̄тпа ӯргалытэ, таве̄н сака яныг па̄рыс тоты.

«То̄рум Маа» музейт рӯпитан хо̄тпат о̄с потыртасыт. Педагогический наука кандидат нэ̄ **Раиса Германовна Решетникова** та о̄вылтыт ла̄выс, музеянылт манхурип пормасыт ма̄щтырлан семинарытт ва̄рыглаве̄сыт, ханты ла̄тӈыл хумус ла̄вавет. Музей кӯщай ва̄ӈын хо̄тпа **Эрика Петровна Сургутскова** щаквщин пормасыт, са̄всыр алыщлапыт урыл потыртас, коланылт ань манса̄вит пормас акванатым о̄лы.

Суссылтапыт ос ханищтапыт о̄лсыт

Ат хо̄тал сыс щаквщин пормасыт суссылтап ва̄рыглавес: сыре-сыр касаит ос са̄грапыт, па̄сыглапыт, та̄н ос сэ̄тап ва̄рнэ пормасыт, о̄льпыт ос мо̄т са̄в о̄щнутыт. Ка̄сыӈ пормас манарыл щё̄питаве, ты урыл Касум па̄вылт о̄лнэ ма̄щтыр хо̄тпаг потыртасы̄г Яков Никифорович Тарлин ос Валентина Григорьевна Тарлина. Тамле пормасыт ёт тэ̄н ка̄сыӈ хо̄тал рӯпитэ̄г.

Хо̄т колнакытт янгема̄не щаквщисыт, са̄всыр пормасыт ва̄руӈкве ханищтахтасыт. Та̄ныт нэ̄гсалан ут щё̄питаӈкве ма-

Акван-атхатыглам ма̄хум

Ёргащлахтын хо̄тпат

З.Н. Лозямова потырты

хум **Данил Николаевич Покачевын** ханищтавēсыт. **Анатолий Александрович Каюков** ёт пāсыглап вāрсыт, ханты щирыл «ёш пур» лāваве.

Эльвира Никитовна Покачева нэ хōтпат тāн вāруӈкве ханищтасанэ. **Вера Егоровна Паньшина** ёт хōтал нэглын ёр нупыл ōлнэ хантыт тучаӈ ю̄нтсыт. **Валентина Григорьевна Тарлина** пēс порат щēпитāлым ōльпыт урыл потыртас, нэ хōтпат совныл лāгыл маснут ю̄нтуӈкве, хансал щуртуӈкве ос ōльпыл сартуӈкве ханищтасанэ. Хāльӯсныл ōлум маньщи нэ **Надежда Петровна Пузина** ёт нэквет пāля совныл сэтап вāрсыт.

Мāхум щāгтым ханищтахтасыт

Акван-атхатыглам мāхум ёт потрамасум, тэланыл урыл китыгласанум, манарн тыт ханищтахтасыт. Хāльӯс район Кульпас пāвылныл Светлана Николаевна Немкова ёхталас, тāн вāруӈкве ос пāля совныл сэтап щēпитаӈкве ханищтахтас. Тав лāвыс, матъёмас тамле семинарыт вāрыглавет, ань тāн вāрнэ тэла тāрапаттыстэ, пормасанэ мӯсхал щирыл ю̄нтуӈкве патыянэ. Хāльӯс нэ Надежда Петровна Пузина ōс ёмас номтыл щаквщис, тōва тэлат яныгмаме порат вāщинтāлсанэ. Ты мāньщи нэквег ōвылтыт ам тах акв хотты газетат хансэгум.

Сургутский районныл ōлум ханты нэ Эльвира Никитовна Покачева лāвыс, мāньтāгыл тāн вāри, тучаӈ, лāгыл маснут, сахи ос мōт маснут ю̄нты. Пēс мāхманыл хумус мāщтырласыт, тох ю̄нсхаты.

Тыг мāхум ханищтаӈкве вōввес, тāн вāрнэ тэла вос суссылты, лāви, нэ хōтпат щāгтым ханищтахтасыт.

Зоя Никоновна Тарлина Касумныл ёхталас. Тав оматэ, щащēкваге-анēкваге тāн акваг вāрсыт. Тыг ань ханищтахтуӈкве ёхтыс. Сāв матыр тāра-паттыс, насати, тāн вāруӈкве нас хунь, сāв мӯтра вāӈкве эри. Ань вāгтэ, элнаӈ мāхум тāн хумус щēпитасыт, тувыл пормасаныл ю̄нтсаныл. Нэ мовиньтым лāвыс, тōва пормасанэ нас сэтапыл ю̄нтыгласанэ, ань тай туп тāныл ю̄нтуӈкве патыянэ.

Научный сотрудник Наталья Евгеньевна Краснопеева хōтал нэглын ёр нупыл ōлнэ хантыт тучаӈ вāруӈкве ханищтахтас, Вера Егоровна Паньшинан хӯлтыглавēсыт. Наталья Евгеньевна Хāльӯс район Пугоры пāвылт самын патыс, яныгмас. Анēкватэ тучаӈ ōньщас, тот сāвсыр эрнэ пормасанэ ōщсанэ. Нэ лāвыс: *«Тамле ханищтапыт атхунь эрēгыт вāруӈкве, ты хōталыт сыс мāн ётув тасāвит мāньлат хōтпат мāщтырласыт, ю̄нсхатасыт. Тāнаньлн нēтэв, мāнти ōс ханищтахтэв».*

Нэпакыт ōщнэ колт рӯпитан ханты нэ Надежда Михайловна Постика тох лāвыс: *«Ты сака ёмас хōнтхатыглап, тыт ам тāн вāруӈкве ханищтахтэгум. Хумус рӯпитаӈкве эри, Эльвира Никитовнан хӯлтыглавēв. Музейн ам хӯрмит хōтал ты ёхтысум тāн вāруӈкве, этипāлаг юв ёхтэгум, лāгланумкāтанум вāгтāл патэгыт. Номсэгум, ос мāн оманув, щащēкванув-анēкванув аман хумус ōлсыт?! Тāн вāруӈкве, тынтлахтаӈкве, ю̄нсхатаӈкве ос мōт тāрвитыӈ рӯпата вāруӈкве пуссын āлымасыт, вāгтāл патыгласыт ман āти, тавагт».*

Ханты āги Виктория Эдуардовна Отшамова ЮГУ колт нилыт курсыт ханищтахты. Тав лāвыс, «Тōрум Маа» музейн акваг щалтапāлы, тыт сāвсыр суссылтапыт ос ханищтапыт вāрыглавет, сосса мāхум ёт потрами, кāтыл матыр мāщтырлы. Āги лāвыс, пēс накыт вāӈкве эри, элаль тотуӈкве, тōнт ты пӯмыщ тэланув, щāнь лāтӈанув тах элаль ōлуӈкве патэгыт.

Ты хōнтхатыглапын ат хōтал сыс 346 хōтпа ёхталас, потрыт хӯнтлысыт, ханищтахтасыт. Мāхум атпан арыгтем йильпи пормасыт щēпитасыт, пуссын музейт хультуптасаныл. Пормас тув мим кāсыӈ хōтпа янытлавес, наме ёл-хасвес, янытлан нэпакыл майвес.

Тāн вāрнэ нэт

Светлана РОМБАНДЕЕВА

Нэ̄ саами мāхум пēс накыт пōслыянэ

Рӯтыг ōлнэ финно-угорский мирыт мāнь таквс э̄тпос кāсыӈ тāлт тāнки ōлнэ мāнанылт ялпыӈ хōталыт вāрыглэ̄гыт. Тāн тув мӯй хōтпат вōвēгыт, тувыл хотты ханищтахтын манос ӯщлахтын колытыт аквъёт хōнтхатыглахтынэ̄ныл порат щāнь лāтӈаныл ос пēс йис наканыл э̄лаль тотнэ мāгыс матыр вāрēгыт. Тамле тэ̄лат вāруӈкве хōйхаты, тōнт сāв мирыт тāнки халанылт ёмщакв вāйхатэ̄гыт ос акван-юрщхатым э̄лаль ōлэ̄гыт.

О.М. Пескова

Мōлал Москван ялмув порат сāвсыр мирыт ёт вāщинтахтасӯв. Ань тот саами мāхум пēс наканыл вāнэ мāгыс акв нэ̄ ёт вāйхатасӯв ос потыртасӯв. Наме **Ольга Михайловна Пескова**, тав Мурманский область Кольский район Молочный пāвылт «Гармония» нампа клуб-колт кӯщай нэ̄г рӯпиты.

Тав саами мāхманэ ōвылтыт потыртан щирыл нё̄тнэг пōслум хуриянэ суссылтас ос кāтыл сувенир вāрнэ ханищтап щё̄питāлыс. Тав пасанэ пōхат люляхōлым нэ̄ китыгласлум, манырсыр утыл тыт мӯй мāхум пӯмщалыянэ. Тав лāвыс:

– Мӯй мāхум ам акв ханищтапыл пӯмщалыянум, рущ лāтӈыл «мастер-класс по технике пирографии» лāваве. Саами мāхум «петроглиф» пōсыт ōньщēгыт, кāсыӈ пōс матыр хӯлтыглы. Тамле пōсыт саамыт āхвтас тармыл ос койпанылт пōслысыт. Нāн ань тыт нэ̄пак-лōмтыт хотты пōс вуё̄н ос таве мāнь пāртлōмт тармыл пōслэлы̄н, тувыл ōльпыл сартуӈкве рōви. Тōванакт пōсыт мāн исум кё̄рыл щаритым пōслыянӯв, тамле вāрмаль ты пирографияг лāваве, мāн ань нас хаснэййвыл пōслыянӯв ос хорамтыянӯв.

Сунсэ̄н, ты пōс – хōнт хум нупыл хӯлты ос тав акваг нōх-паты, мōтаныт āртмын тэ̄ла тотэ̄гыт манос э̄лумхōлас пустāгыл вос ōлы. Пыгрищит вōраян ос хӯл алыщлан порат сōт вос ōщсыт, янгыщ āртмил пōс пōслэ̄гыт. Ты утаныл сумкан манос щё̄пн пиныяныл, таве хōт-āти ёт тотыглыяныл.

Тōва хурит акв нэ̄пак-лōмтыт ōлэ̄гыт, тыгыл акв хотты хури пōслуӈкве рōви. Кос выгӯв, хум хōтпа хӯл алыщлаӈкве ке яланты, тувыл акв хотты пōс вāри, тōнттав акваг сōтōньщуӈкве паты.

Нэ̄ хōтпат хӯрум ягāги пōс янгыщ выгыт, ты Саракка, Уксакка, Юксакка, тāн щāняныл наме Мадеракка. Тāн пуссын хōтāти нё̄тэ̄гыт, мāхум тāн нупыланыл ёмас ōлупса пōикщēгыт. Акв ягāги ōлнэ кол ӯргалы, мōтанэ āращ ос хӯрмит ягāги нявраммыт ӯргалы.

Тамле ханищтапумт ам саам мāхум пēс йис наканыл урыл мӯй мāхумн потыртэ̄гум ос тāн тāнки мāгсыланыл сувенир вāрēгыт. Тувыл тāн саами мӯтраӈ тэ̄лат ос пēс накыт вāнэг э̄лаль ōньщияныл тах.

Юн ам школат нявраммыт акв тамле ханищтапыл вāрыглыянум, яныг хōтпат клуб-колн ёхталэ̄гыт. Тōванакт мовиньтэ̄гум, пāвылт ам юртнэ̄нанум пуссын 84 тāланыл. Мōт мāн вōвиньтāлнэм порат акваг пӯмыщ вāрмалит суссылтэ̄гум.

Тувыл амки хурит пōслэ̄гум ос хōт-āти касылыт касэ̄гум. Мōлал ам пōслум хуриянум почтовый открыткан вāрвēсыт. Ты тэ̄ла āнумн сака мӯстыс.

Ольга Пескова Ханты-Мансийск ӯсн 2022 тāлт вōвиньтāлвес, тōнт тав «Золотые имена народов России» касылыт лауреатыг ёмтыс ос дипломыл мӯйлуптавес. Тав вōртōлнут кāтла ханса ос няврам лāгыл паттатэ акв лāквын пōслысаге, та щирыл ӯйхул ос э̄лумхōлас акван-юрщхатнэ нак ōвылтыт номсыс.

Саами няйт хōтпаг нэ̄ пēриēгыт, щāнь лāтӈыл тāн нойдыг лāвавет. Тувыл саами нэ̄квет мōт национальность хум вāруӈкве тāртавет, ос нявраманыл туп саами ловиньтахтэ̄гыт. Тāнки ōвылтыт лāвнэ̄ныл хольт, тāн кēлпаныл сака ёрыг ōлы.

Тамара МЕРОВА

Пыгрищ ос Мē̄ӈкв э̄кваг-ō̄йкаг

(мāньщи мōйт)

Акв пыгрищ вōрн минас. Вōрт ё̄мимē̄тэ, я̄ӈкылма хосыт ё̄мимē̄тэ, аквмат сунсы: аманырсыр ут ты вōпсыты ман матари. Тув ляпаннув пыгрищ минас, насати, Мē̄ӈкв-ōйка я̄ӈкылман ёл-нопум. Мē̄ӈкв-ōйкан кāсалавес, рōӈхаве:

– Апыкве, тыг ялэн!

Тав тай пилы, тыхал сысы кос мины.

Та вōваве:

– Тыг ялапāлэн, апыгкве, ам ёл-нопсум! Āквын-э̄кв тыг вōвē̄лн, ам ащирман ты тэ̄вем, наӈ тай āнум нōх ат вē̄рмилн хартуӈкв. Āквын-э̄кв палт ялэн. Ты морсыӈ мāт колум ты ōлы.

Хӯлтумтэ: «Тыщир минэн, тах ам колумн тув та нэ̄глапē̄гын».

Пыгрищ та мины. Ё̄мыс, ё̄мыс, сōль, лāвум мāтэ̄т, сӯйт кол ӯнлы. Тув ёхтыс ань, юв-щалтуӈкв ман матыр кусы, сунсы: Мē̄ӈкв-э̄ква пыгрище āпан хасым ӯнлы, тортāл та вораты, тортāл та сāӈхи – āпатэ хот āл ты сакватытэ, та сāӈхи. Э̄лумхōлас атын э̄рттам похратавес, тōна сāӈхи. Пыге такос рōӈхитэ, ат пōйты, та воратāлы, āпатэ āла ты сакватытэ. Вōӈхуп āлмаяс Мē̄ӈкв-э̄ква, вōӈхупыл пуӈкыт такос ю̄ныгтāлытэ, щар нэ̄матаре āти! Ул такем та ё̄р нявраме, луванэ вōӈхупыл ат и курщатавет, тāкыщ ат и хōяве.

Тав ань пыгрищ лāви:

– Аким ōйка я̄ӈкылмат ёл-нопум, тох лāвыс: «Āквын вōвē̄лн, ам ащирман ты тэ̄вем, āнум нōх вос хартытэ».

Ань Мē̄ӈкв-э̄ква пыге тай вōӈхупыл вē̄латапастэ, āвитэ лап-пантапастэ, пыге та хультыгпас. Та минасы̄г.

Мē̄ӈкв-ōйка палт ёхтысы̄г. Э̄ква ань хумитэ хотмус нōх-хартуӈкв вē̄рмыстэ, нōх-хартыстэ.

Пыгрищ нупыл лāвē̄г:

– Мē̄н колмē̄н ялэн, мē̄н палтумē̄н ялэн.

Пыгрищ ат мины, пилы, лāви:

– Ам ат минэ̄гум, юв минэ̄гум.

Минуӈкв ат таӈхи.

– Я, наӈ мē̄н палтумē̄н ат ялсын, манарыл мыглумē̄н?

Мē̄ӈкв-ōйка э̄кватэ нупыл лāви:

– Наӈ акв тāйтын яктэ̄лн, маē̄лн.

Суп тāйтэ (Мē̄ӈкв-э̄ква) яктапастэ, хāлматастэ, та мистэ. Пыгрищ акван-пē̄рыгтастэ, хотталь пиныстэ, юв та тотастэ. Юв та минас.

Юв ёхтыс, пāлыг-тāрамтастэ – таяныт та тāйт!?

Щāняге-āщаге, кол тāгыл э̄лумхōлас пуссын суп вāрсыт. Тāйтэ (Мē̄ӈкв-э̄ква) ул таяныт та. Тасомит тōрыл та маиме, пуссын суп вāрсыт!

Тувыл тай тāнки вāганыл, воссыг тув ялме мат лāтӈе ат потыртас. Аман ōс тув ялантас, аман ат ялантас, такви вāгтэ. Тащир та потыртāлвес, потре тув та холас.

Хоса лэ̄гуп сāкваляк

(мāньщи мōйт)

Пē̄с, лāвē̄гыт, аквматэ̄рт такем ты ащирмаӈыг ē̄мтыс. Акваг та ащирмаӈ, акваг та ащирмаӈ. «Ащирман ты тэ̄вē̄в, маныр тыяныт ащирма?!» – мāхум лāвē̄гыт. Аквматыр нумын ōлнэ̄тэ, акваг тулыт хот та осгиянэ, та осгиянэ. Тул ёхталы - хот-осгасытэ, тул ёхталы - хот-осгасытэ, тулыт акван-атъянэ.

«Ты маныр тыяныт ащирма? Ащирман ты тэ̄вē̄в!» – мāхум лāвē̄гыт.

Сāкваляк нōх-тахам. Хōт тул хӯрыг осгын мā ōлы, тув тахам. Тул хӯрыг пāлыг-нāхвасамтэ. Воссыг хӯрге лап ат ю̄нтхаты, воссыг лап ат нэ̄гхаты. Мā янытыл та пулхатам, мāлтыпыг та ē̄мтум.

Ёлы мāхум лāвнэ̄ныл: «Ты хорамыӈ ӯйн тул хӯрыг пāлыг та нāхвасавес».

Тувыл сāкваляк таимāгыс май лāваве – э̄лумхōласн онтас вāрыс, тул хӯрыг пāлыг-нāхвасастэ – таве алуӈкв ат рōви.

Хоса лэ̄гуп сāкваляк тул хӯрыг пāлыг-нāхвасастэ. Тул хӯрыг пāлыг-покматас – тулыӈыг та ē̄мтапас, мāлтыпыг та ē̄мтыс. Ат ке нāхвасастэ, мāхмыт ащирман тэ̄нувет.

Александра Васильевна Анямова мōйтыг
А. Алгадьеван нэ̄пакн хасвесы̄г

Лӯимā сэ̄рипос
(Северная заря)
№ 19 (1325), 10.10.2024
Соучредители
Дума, Правительство ХМАО – Югры
Издатель
Департамент внутренней политики ХМАО – Югры

Редакция
ВРИО главного редактора – **Рагимова Н.В.**
Телефон (3467) 33-24-02

Заместитель главного редактора – **Кондина Г.Р.**
Телефон (3467) 33-22-72

Ответственный секретарь – **Узель В.В.**
Телефон (3467) 33-23-09

Адрес редакции и издателя:
628011, г. Ханты-Мансийск, ул. Комсомольская, 31
тел./факс (3467) 33-17-52
E-mail:gazeta@khanty-yasang.ru
Газета размещена на сайте **www.khanty-yasang.ru**
Отпечатано:
ООО «Новости Югры-Производство» г. Сургут, ул. Маяковского, д. 14.

Индексы **04399, 54399**
Тираж **1710** экз.
Заказ **4315**
Цена свободная

Мнение авторов публикаций не обязательно отражает точку зрения редакции.

Газета зарегистрирована Управлением Федеральной службы по надзору в сфере связи, информационных технологий и массовых коммуникаций по Тюменской области, ХМАО-Югре и ЯНАО.

Свидетельство о регистрации ПИ №ТУ 72-00795 от 23 января 2013 г.

12+

Хо̄нтаӈ ма̄ньщит ща̄нь ла̄тыӈ ханищтэ̄гыт

Хо̄нтаӈ район Кондинский па̄выл школа 2008 та̄л мус сосса ня̄врамыт ханищтан колыг ловиньтавес. То̄нт 2-7 классыт а̄гирищит ос пыгрищит урок щирыл ма̄ньщи ла̄тыӈ ханищтасыт. Ань ла̄тыӈ ханищтаӈкве ке ка̄сащё̄гыт, оманыл-а̄тяныл о̄влэ̄т китыглавет ос э̄рнэ нэ̄пак хансуӈкве ла̄вавет.

Ты пора мус та па̄вылт Ирина Владимировна Коркина ня̄врамыт ма̄ньщи ла̄тӈыл ханищтасанэ. Тав ётэ ам ты та̄л ма̄ньполь э̄тпост Кондинский па̄вылн ялмум порат хо̄нтхатыгласум ос рӯпататэ урыл то̄нт китыгласлум. Тав потре э̄лаль хансым о̄лы.

Са̄в та̄л ня̄врамыт ханищты

– Учителиг 22 та̄л рӯпитэ̄гум, ам Ханты-Мансийск ӯст колледж а̄стласлум ос Кондинский па̄выл школан рӯпитаӈкве ёхтысум. Ня̄врамыт ма̄ньщи ла̄тӈын ханищтасанум. Ос рӯпитамум сыс заочный щирыл Югорский государственный университет а̄стласум.

Ётыл «Мит ущ» ня̄врамыт ӯщлахтан ма̄т рӯпитасум. Тот а̄гирищит, пыгрищит ма̄щтырлаӈкве ханищтасанум ос ма̄ньщи пе̄с йис ва̄рмалит урыл потыртасанум.

2014 та̄лт «Мит ущ» нампа ма̄т ам кӯщаиг паттувё̄сум. Тувыл 2017 та̄лныл ты ӯщлахтын ма̄ олныл та̄стуӈкве воссыг ат патвес, ма̄н рӯпатаныл по̄хын пуссын кё̄твесӯв. То̄нт ам ювле о̄выл школан во̄ввё̄сум, ань ам 1-4 классыт учителиг рӯпитэ̄гум ос урокыт а̄стын юи-па̄лт та̄нанылн ма̄ньщи ла̄тӈыл ханищтыянум.

Ма̄нь ня̄врамыт ла̄тӈыл пӯмщалахтэ̄гыт

Ань 90 арыгкем а̄гирищит-пыгрищит ма̄ньщи ла̄тыӈ ханищтэ̄гыт. Лильпи ханищтахтын та̄л хунь о̄вылтахты, ам оманыл-а̄тяныл китыглыянум ня̄враманыл ла̄тыӈ ханищтаӈкве патэ̄гыт ман а̄ти. Ня̄враманыл ты урокын ялантаӈкве ке ка̄сащё̄гыт, то̄нт та̄н заявление-нэ̄пак хансэ̄гыт. Ма̄нь а̄гирищитын, пыгрищитын ты ла̄тыӈ ханищтаӈкве пӯмащ, 5-7 классытн ялантан а̄гит-пыгыт о̄с кос пӯмщалахтэ̄гыт, тувыл тамле ня̄врам мощща, 9-11 классын ялантан а̄гит, пыгыт щар ат ёхталэ̄гыт.

Лильпи нэ̄пакыл кё̄твё̄сыт

Юи-о̄вылт та̄лыт ма̄н округувт ма̄ньщи ла̄тыӈ ханищтан лильпи нэ̄пакыт та̄ратавё̄сыт. Ань ня̄врамыт ты нэ̄пакыт щирыл ханищтахтэ̄гыт. Тамле учебникыл ма̄н о̄с тотвесӯв. Ты э̄лы-па̄лт ам амки са̄всыр нэ̄пакыт хассум.

Во̄руит ке ханищтасанӯв, ам ка̄сыӈ ня̄врам ханищтан нэ̄пакыл ва̄рыслум. Хаснэйи̮выл во̄руит тот по̄слысанум ос ма̄ньщи ла̄тӈыл хумус ла̄вавет, тув хассум. Та̄н о̄люпыл ты хурит сартсаныл ос ма̄ньщи ла̄тӈыл ла̄всаныл. Тох во̄руит ханищтаӈкве та̄нанылн сака пӯмыщ о̄лыс.

Ань ща̄нь ла̄тыӈ ханищтан ня̄врамыт олимпиадал ка̄сыӈ та̄л ва̄рыглавет. Юи-о̄выл та̄лыт ма̄н тамле касылн а̄гит, пыгыт ат кё̄тыянӯв. Са̄т хо̄тал сыс акв урокыл туп ва̄рыглыянӯв, таи сака мощща. Ня̄врамыт хунь урок щирыл ма̄ньщи ла̄тыӈ ханищтасыт, то̄нт тай тамле касылын акваг ялантасыт.

Ня̄враманув ка̄сыӈ та̄л «Фронтальный диктант» хансуӈкве во̄выглыянӯв. Ты та̄л 11 а̄гирищит, пыгрищит потыр хансуӈкве ёхталасыт.

Ханищтан хо̄тпанэ урыл

Ам рӯпитаӈкве хунь о̄вылтахтасум, Шугур па̄вылт учителиг рӯпитан ма̄ньщи нэ̄ Валентина Ильинична Вахрушева ёт акваг потыртасум. Таве рӯпататэ урыл китыгласлум, манхурип ханищтан нэ̄пак о̄ньщи о̄с пӯмщалахтасум. Учё̄ный э̄ква Дина Васильевна Герасимова ёт ва̄тихал потыртэ̄гум, тав ма̄ньщи ла̄тыӈ ханищтан ва̄рмаль урыл са̄в ва̄г, а̄нумн о̄с акваг нё̄ты.

И.В. Коркина

Ирина Владимировна рӯпататэ урыл потыртаме порат Анастасия Ильинична Сайнахова ос Клавдия Васильевна Афанасьева ёмас ла̄тӈыл ка̄стысаге. Тэ̄н таве ма̄ньщи ла̄тныл о̄с ханищтастэ̄н. Нэ̄ ла̄выс, ЮГУ колт диплом-нэ̄пак хансуӈкве Анастасия Ильинична тавё̄н нё̄тыс. Ирина Владимировна ма̄ньщи суффиксыт урыл потыр то̄нт хансыс.

Ань Ирина Владимировна ня̄врамыт ханищтан хо̄тпат янытлан хо̄талыл янытлылум. Ва̄рнэ рӯпататэ тавё̄н туп ща̄гт вос тоты, са̄внув а̄гит, пыгыт ща̄нь ла̄тыӈ вос ханищтэ̄гыт ос пе̄с йис ва̄рмалил вос пӯмщалахтэ̄гыт.

Людмила ТЕТКИНА